



広報

かみとんだ

2026年

6月号

No.700

撮影場所：救馬溪観音 [あじさい曼荼羅園]

<紙面は次の省略記号を使用>

- 時…期日・時間 金…曜日表記は○記号 休…休館日
- 場…場所・会場 集…集合 配…配布 内…内容
- 対…対象・参加資格 定…定員(先着) 費…料金・費用
- 申…申し込み・応募方法 持…持ち物 問…問い合わせ
- ☎…電話 ✉…メールアドレス 🔍…WEBサイトを検索
- ✂…締め切り 📱…QRコード ⚠…注意事項
- 展…展示名 📍…イベント名 🗨…電話相談・面接相談

主な内容

- 上富田町の財政事情
- 町内会長のご紹介
- ジェネリック医薬品使用促進
- 保健センターからのお知らせ
- 教育委員会からのお知らせ



上富田町公式
Instagram



上富田町公式
Facebook

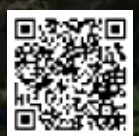

上富田町公式
LINE

上富田町の財政事情

上富田町では、町民の皆様に町財政の現況と実態をお知らせし、主要な施策についてご理解をいただくために、財政事情を毎年2回公表しています。

今回の公表の内容は以下のとおりです。

- ① 令和7年度一般会計の収入および支出の状況
- ② 令和7年度および令和8年度の一般会計の款別予算額の状況
- ③ 令和7年度および令和8年度の特別会計の款別予算額の状況
- ④ 一時借入金の現在高の状況
- ⑤ 投資的事業の状況
- ⑥ 町民の税負担の状況
- ⑦ 地方債の現在高の見込額の状況
- ⑧ 財産の現在高の状況



紙面には令和7年度会計別予算執行状況を掲載します。

令和7年度 会計別予算執行状況

令和8年3月31日現在(単位:千円)

会計名	予算額	収入済額	支出済額
一 般	9,833,869	7,952,292	7,474,628
国民健康保険事業	1,888,203	1,758,640	1,823,108
宅地造成事業	141,394	136,915	31,658
奨学事業	3,596	3,595	3,325
介護保険	1,778,162	1,485,834	1,571,117
後期高齢者医療	406,610	232,699	394,742
水道事業	911,777	568,526	514,584
下水道事業	648,307	539,101	600,956
朝来財産区	7,607	6,585	6,196
計	15,619,525	12,684,187	12,420,314

※予算額には、繰越額を含む。

なお、財政事情の詳細な内容につきましては、公表していますのでご覧ください。

[公表場所: 上富田町役場掲示板、町ホームページ]

令和8年度 (5月1日現在)

町内会長の紹介

下鮎川地区連絡協議会

上地 谷口 和男 30戸
旭 庄下 雅巳 14戸
中 岡 義典 14戸
大神宮 清水 治 15戸
加茂団地 田上 博一 27戸

市ノ瀬地区連絡協議会

畑山 三栖 偉俊 27戸
下ノ岡 吉田 隆宏 111戸
中ノ岡 中瀬 隆之 64戸
宮ノ尾 谷口 和哉 44戸
両平野 野口 猛 33戸
小川山 由良 勝哉 38戸
汗代川 田中 利典 55戸
後代 栗山 雅充 79戸
根皆田 松井 孝恵 106戸

岩田地区連絡協議会

立平 福田 滋則 55戸
三宝寺 栗栖 康裕 35戸
下田熊 稗田 敬一 20戸
上田熊 戎嶋 健 33戸
大坊一 杉野 彰宏 30戸
大坊二 吉田 学 58戸
大坊三 嵯峨 進介 40戸
尾崎 谷口 幸男 45戸

岡地区連絡協議会

深見 摺石 富博 27戸
ひばりヶ丘 鳥羽 崇之 30戸
元ノ尾 岡寄 真人 36戸
射矢ノ谷 亀田 聖司 50戸

生馬地区連絡協議会

本郷 稗田 勤 67戸
山王 栗栖 俊典 6戸
生馬口 木本 眞次 39戸
稗田 田中 大三 34戸
鳥宮 出水 万寿男 22戸
大宮 辻 好由 9戸
生馬橋 岡内 咲子 15戸
中馬根 山本 浩士 88戸
救馬谷 北條 哲生 50戸

朝来地区連絡協議会

野田 中本 喜一郎 19戸
不動 小倉 盛楠 11戸
日産 小倉 真理子 8戸
岩崎 小倉 大造 11戸
大内谷 木下 齐 25戸
愛和 栗田 佳典 29戸
平和 谷端 清 28戸
梅田 楠本 敏雄 23戸
学園団地 津村 卓哉 23戸

陸園 平見 信次 3戸
陸園 深見 将史 22戸
駅前北 黒田 一明 23戸
駅前南 黒田 一明 8戸
東山 福本 博文 21戸
西山 長野 文昭 26戸
中山 澤邊 松生 20戸
中代 濱田 耕成 28戸
下内代 善利 訓規 29戸
旭野 野田 修平 29戸

金屋 中松 大地 60戸
馬部 横岡 雅義 23戸
六中 吉田 憲司 51戸
六前 宇井 利夫 31戸
六ヶ丘 山本 就一 44戸
観音台 田中あかね 21戸
丹台団地 町谷勇次郎 88戸
第2丹台団地 稲垣今日子 64戸
第2丹台 辻 陽司 27戸
峠 千葉 智 48戸
丹野 柿本 節夫 82戸
南紀の台 林 修志 256戸
ひかり 曾野 幸治 341戸
新ひだまり 荒木 勝之 11戸
ひだまり 博多 厚司 40戸
パブリック 井溪 港斗 21戸
はまゆう 堺田 悠資 185戸
日ノ出 川口 尚大 17戸
水穂 道浦 猛至 23戸
馬ノ谷 清水 大貴 27戸
共栄 藪内 昭孝 12戸
榎ノ木 堀 智弥 18戸
飛曾川 堀 智弥 17戸
飛曾川 萬歳 章廣 24戸
飛曾川 順哉 弘道 15戸
飛曾川 栗栖 順哉 15戸
日ノ丸 中寄 正隆 8戸
交和 糸川 安信 20戸
栄 菅谷 秀子 24戸
畑 森岡 朝夫 52戸
あらぼり 河野 匡宏 26戸
水穂団地 松田 純平 26戸

人権相談窓口

和歌山県では、人権に関する様々な相談窓口を開設しています。お気軽にご相談ください。

【和歌山県人権啓発センター】

【面談および電話相談】
月～金 9時～16時

【弁護士による法律相談】

奇数月：第2土曜、第4木曜
偶数月：第2・第4木曜
13時～16時

※要予約

【人権ホットライン】

☎073-421-7830

和歌山地方事務局

【みんなの人権110番】
☎0570-003-110

和歌山県ジェンダー平等推進センター「りいぶる」

☎073-435-5246

問 総務課

財政・管財班
☎33-7092

有料広告

有料広告

**後期高齢者医療制度に
ご加入のみなさまへ**

**ジェネリック医薬品
使用促進** 「お知らせ」

5月下旬から6月上旬に
かけジェネリック医薬品使
用促進のご案内を送付して
います。お薬代の軽減につ
ながるジェネリック医薬品
の利用をご検討ください。

医療保険財政の改善を
図るためにも、ジェネリック
医薬品の普及が重要です。

このご案内は、現在処方
を受けているお薬をジェネ
リック医薬品に切り替える
と、お薬代がどれくらい軽
減できるのかをお伝えする
もので、ジェネリック医薬
品への切り替えを強制する
ものではありません。切り
替えの参考としてご利用
ください。

対 1ヶ月に14日以上のお
薬を処方されていて、ジェ
ネリック医薬品に切り替え
た場合、1ヶ月の自己負担
額が200円以上軽減され
る可能性がある方。

▼ジェネリック医薬品とは
先発医薬品（新薬）の特
許が終了したあとに発売さ

れる、先発医薬品と同等の
品質・有効性・安全性を持
つと国から認められた医薬
品です。開発費が抑えられ
るため、先発医薬品より低
価格で提供され経済的です。

※ジェネリック医薬品への
切り替えを希望される方
は、かかりつけの医師ま
たは薬剤師にご相談くだ
さい。医師からの変更制
限がなければ、ジェネリッ
ク医薬品への切り替えが
可能です。

問 和歌山県後期高齢者
医療広域連合
☎ 073・428・6688

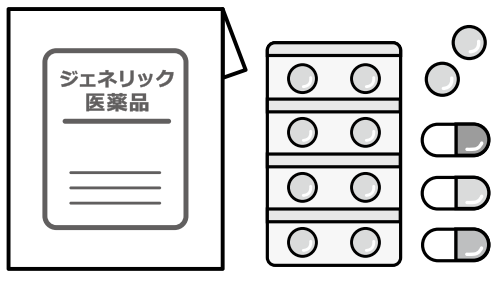

**上富田町公式LINE
友達募集中!**

町の情報をLINEでお
届けしています。まだ登録
がお済みでない方は、ぜひ
この機会に「友だち追加」
をお願いします。

欲しい情報だけ受信

「受信設定」で希望する
情報のみ受け取れます。

分かりやすいメニュー

「基本」と「防災」のタ
ブ切り替えで、知りたい情
報にすぐアクセスできます。

ごみ収集日をお知らせ

地区を設定すると、収集
日の前日に通知が届きます。
出し忘れ防止に!

ごみの分別を検索

LINE上で調べたいご
みの種類を送信すると、ご
みの捨て方を調べることが
できます。

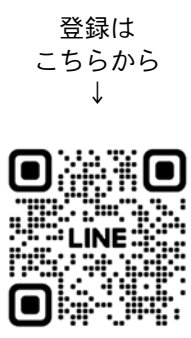

問 振興課 企画・商工観光
班 (⑧番窓口)
☎ 34・2370

障害福祉に関する相談事

本町では、町民の方で障
害のあるご本人や、障害の
ある方を支えているご家族
および支援者からの相談窓
口を設けています。なお、
相談方法はつぎのとおりで
す。

出張相談日を設けます

相 毎週火曜日

時 13時30分〜

場 上富田町役場内
相談室

- ・相談員と役場職員が対応
- ・障害種別は問いません。
- ・事前予約等は必要ありま
せんが、状況によりお待
ちいただくことがあります。

- ・出張相談に行けない場合
や相談日以外にお困りの
ことがあれば、電話での
ご相談も可能です。

直接相談をしたい場合

西牟婁圏域障害児・者相
談センター にじのわ
場 田辺市民総合センター1
階

田辺市高雄一丁目23・1

☎ 26・4923

問 福祉課 福祉班

(⑤番窓口)
☎ 34・2373

有料広告



有料広告



マイナンバーカード 夜間窓口

時 6月11日・25日(木) 19時まで

場 住民課 (①番窓口)

内 マイナンバーカードの申請・受け取り
電子証明書の発行・更新
暗証番号の変更 など

※住所異動の手続きや住民票・戸籍等の発行は行えません。

※手続きに必要なものは事前にお問い合わせください。



問 住民課 住民・環境班 (①番窓口) ☎ 47-0550

「第5次総合計画後期基本計画」・「第3期まち・ひと・しごと創生総合戦略」

3月24日、上富田町総合計画審議会(上羽寛会長)から、「第5次上富田町総合計画後期基本計画」の答申書が町長に手渡されました。

今回の後期基本計画では、人口減少、大規模圏の極集中、少子高齢化といった課題に対応するための計画である「第3期上富田町まち・ひと・しごと創生総合戦略」を内包し、一体化する形で策定しました。「しあわせなまちづくり」・「教育と文化のまちづくり」・「魅力あるまちづくり」の3つを基本目標に掲げ、19の政策分野に分けて、主な取り組みをまとめています。

この計画は、町ホームページでも見ることが出来ます。

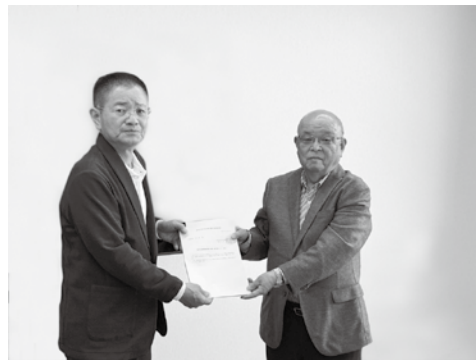

問 振興課

企画・商工観光班
☎ 34・2370



上富田町議会議員 一般選挙の結果

任期満了に伴う上富田町議会議員一般選挙が、4月21日(火)に告示され、4月26日(日)に選挙会が行われました。

定数12名に対し立候補者数が12名(現職9名、元職1名、新人2名)であったため、無投票となりました。当選された方々は次のとおりです。

【当選人】(届出順・敬称略)

- 井浜 港斗
- 山本 賢
- 谷端 清
- 吉本 和広
- 正垣 耕平
- 中井 照恵
- 平田 美穂
- 榎木 正行
- 栗田 八郎
- 松井 孝恵
- 榎本 修士
- 家根谷 美智子

【問】選挙管理委員会書記

(⑩番窓口)
☎ 47・0550

デマンドバスが好評運行中です

令和5年度より開始したデマンドバス(予約式乗り合いバス)について、利用者様より「使い方がわかりやすく便利」「安心して免許返納ができた」など、大変ご好評をいただいています。まだ利用されたことがない方も、ぜひご登録ください。

デマンドバスの特徴

30分毎の予約制で、他のお客様と乗り合わせながら、指定の乗降ポイント間を最適なルートで運行します。

ご利用方法

- ①利用登録
事前に登録が必要です。申込書は振興課⑧番窓口または町ホームページにあります。
 - ②電話予約
登録後、明光バス受付センター(☎33・2078)へ予約してください。
- ※予約時は「登録番号・氏名・時間・乗降場所・人数・連絡先」をお伝えください。

【問】振興課

企画・商工観光班
(⑧番窓口)
☎ 34・2370

保健センター
からのお知らせ

☎ 47・5300

令和8年度
「歯と口の健康週間」

6月4日～10日は「歯と口の健康週間」です。これは、歯と口の健康に関する知識を普及・啓発するとともに、歯科疾患の予防に関する習慣の定着を図り、合わせてその早期発見および早期治療などを徹底することにより、歯の健康寿命を延ばし、健康を保持増進することを目的としています。

上富田町では歯周疾患検査の助成を行っています。対象となる方は無料で検査が受けられます。

持費 自己負担額：0円

・歯周疾患検査「受診券」
・健康保険証またはマイナ保険証

対 令和8年度に20歳・30歳・40歳・50歳・60歳・70歳の誕生日を迎えられる方
※対象の方には、すでに受診券を発送しております。

問 上富田町保健センター
☎ 47・5300

◆対象となる生年月日

20歳	H18年4月1日～H19年3月31日
30歳	H8年4月1日～H9年3月31日
40歳	S61年4月1日～S62年3月31日
50歳	S51年4月1日～S52年3月31日
60歳	S41年4月1日～S42年3月31日
70歳	S31年4月1日～S32年3月31日

◆町内の実施医療機関

愛須デンタルクリニック	朝来 798-3	47-3103
大江歯科	朝来 1364-8	47-4530
武田歯科診療所	岩田 1648	47-2007
中井歯科医院	朝来 1104	47-1444
ヒルデンタルクリニック	朝来 2585	83-2518
南歯科医院	朝来 137-5	47-3343
和田歯科医院	朝来 1348-1	47-0028

※その他、県内の歯科医療機関でも受診できます。

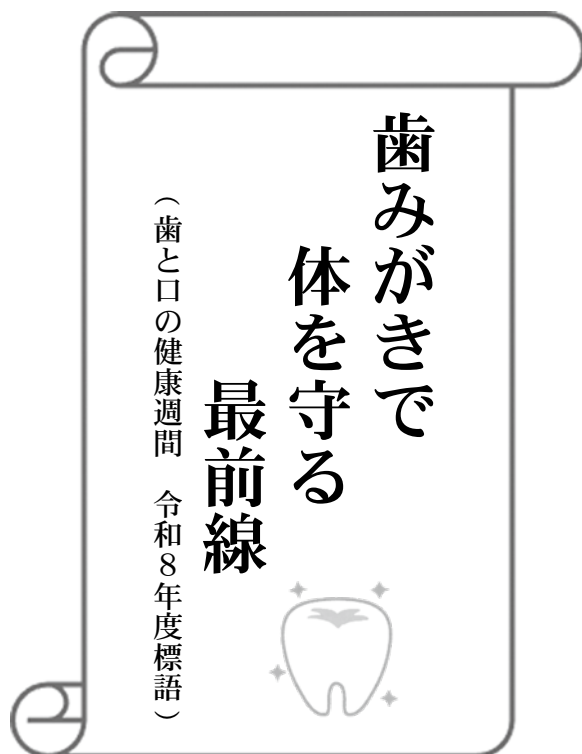

健康講演会開催の
お知らせ

腸元気生活のすすめ!!

〜意外と知らない!?

ウンチの話

時 6月29日(木)

13時30分～

1時間程度

場 上富田町保健センター2階

30名程度

定費 無料

講師

和歌山ヤクルト販売株式会社
中村 亜美 氏

申 保健センターへ電話またはQRコードからお申し込みください。

配 おみやげ付き

※おみやげを事前にご用意致しますので、必ずお申し込みください。

内 講演会

・懐かしの曲：キーボード演奏会

・お肌の水分量測定会

問 上富田町保健センター

☎ 47・5300



健診と予防接種の
実施機関が追加されました

追加

うちしばレディースクリニック

検診・予防接種

*受診の際は、上富田町が発行した検診受診券・予防接種依頼券を必ずお持ちください。

【検診】

・子宮頸がん検診

・肝炎ウイルス検診

【予防接種】

・ヒトパピローマウイルス感染症

・RSウイルス感染症(母子免疫ワクチン)

場 田辺市東山2丁目27・26

問 ☎ 0739・25・0929



みる／い／う／ぶ開催の
お知らせ

赤ちゃんが生まれて数カ月までは、体重は増えているかな？他の赤ちゃんも同じなのかな？と不安がいつぱいです。その不安を少しでも解消できるよう、つどいの広場を月1回開催しています。体重だけ測って帰るもよし、時間いっぱいおしゃべりしてもよし。予約は不要です。ぜひお気軽にお立ち寄りください！

対 10カ月までのお子さん
場 上富田町保健センター2階
内 体重測定、手形アート（偶数月生まれは偶数月のみ、奇数月生まれは奇数月のみ）、ねんねアート等
申 不要
時 9時30分～11時
問 上富田町保健センター
☎ 47・5300



開催日	
6月26日(金)	11月27日(金)
7月31日(金)	12月25日(金)
8月28日(金)	令和9年1月29日(金)
9月25日(金)	令和9年2月26日(金)
10月30日(金)	令和9年3月19日(金)



6月17日～7月9日

行事名	日程	場所	対象
1歳半健診	6月17日(※)	上富田町保健センター	令和6年10月・11月生まれの方
4カ月健診	7月8日(※)		令和8年3月生まれの方
10カ月健診			令和7年8月生まれの方
育児相談(2カ月)	7月9日(※)		令和6年5月生まれの方
育児相談(1歳)			令和7年6月生まれの方

行事予定のお知らせ

住み慣れた地域で
暮らし続けるお手伝い

地域包括支援
センター

地域包括支援センターは介護・福祉の総合相談窓口として、高齢者の皆さんやそのご家族などのさまざまな相談に応じています。電話や窓口のほか、自宅へも訪問します。費用はかかりません。お気軽にご相談ください。

ご存じですか？



MCI(エムシーアイ)
軽度認知障害

MCI(軽度認知障害)とは、**認知症の前段階**と言われ、物忘れなどの認知機能の低下はみられるが、日常生活に問題はみられない状態のことを言います。

MCIの状態のまま何もしなければ、5年後には40%の方は認知症に移行するというデータもあります。対策をとることで、認

知機能が正常に戻ったり、認知症への移行を防ぐこともできると言われていました。最近物忘れが気になるなど何かおかしいと感じた時には早めにかかりつけ医に相談してください。

発症や進行を
先送りするために

◎運動の習慣を身につける。地域の介護予防教室等に参加しましょう。
◎通いの場や地域のイベントなどに積極的に参加して人と交流を図りましょう。

◎生活のなかで感動やときめきを感じる大切！(ここできょうときめきはプラスの感情のこと)「道端の花がきれい」「誰かの役に立てた嬉しい」などプラスの感情を感じる。脳が活性化されます。

今月のひょうたんカフェ

時 6月12日(金) 14時～15時30分
場 保健センター1階 相談室
問 長寿課地域包括支援センター(9番窓口)
☎ 33・7340

令和8年度 社会教育 関係諸団体

委員・役員のご紹介

(順不同・敬称略)

◆社会教育委員

阿波 正子
幾島 浩恵
石垣 敦也
工藤 英樹
鈴木 善平
田中 知恵
北條 哲生

◆父母子どもクラブ連絡協議会

会長 神田 賢大
副会長 前田 明穂

◆単子子どもクラブ

みつわ 三宅 和美
白鳩 芝 健治
上村 岡本 祐輔
丹田台 堀 綾
A R A 堀 真典
生馬 和 田侑里奈
上岩田 稲垣 暁子
大坊なかよし 田上 智久
立平・三宝寺 神田 賢大
田熊 山本 尚
岡 前田 明穂
南岸 田中 裕子
北岸 千葉 芽伊
下鮎川 五味あゆみ

◆スポーツ推進委員

秋月桂代子
池田かおる
稲寄 啓太
石垣 敦也
岡本 祥子
田中 大三
玉置 恭也
中西 美穂
東 正人
北條 五月
三栖 靖敏
山本 和広

◆親子文庫

ここにこ文庫 (下鮎川)
代表 南田 昌子
ひまわり文庫 (市ノ瀬)
代表 安達ゆか子
ごろんた文庫 (岩田)
代表 宮本 麻耶
なかよし文庫 (岡)
代表 岡本 祥子

くすのき文庫 (生馬)
代表 上羽 登子
あたご文庫 (朝来)
代表 森田 幸子

◆公民館館長分館長

朝来公民館長
兼大谷分館長 山崎 一光
南紀の台公民館長 道本 敦子
生馬公民館長
兼芦山分館長 十河 崇
岩田公民館長 平田 博
岡分館長 嵯峨 進介
市ノ瀬公民館長 前田 拓也
下鮎川分館長 南田 政行

◆公民館運営審議会委員

橋本 三穂 大江 久也
輪島 久子 栗林 美香
福田 和晃 片山つゆ子
出羽 聖子 石垣 敦也
田中 利典 谷本 臣男

◆公民館運営委員

朝来公民館
和田 明彦 高垣 雅弘
菅根 清 田中 明美
沖田 公子 寺前 初枝
楠本 秀夫 芦口 正史
井谷 利夫 内谷 純也
坂本美穂子

◆南紀の台公民館

峯上 浩 岡村はつ子
前島 知栄 岩見 賢
井溪 港斗 宮本 万輝
宮本 誠三 山下ひとみ
中西 紗希

◆生馬公民館

北條 哲生 稗田 勤
栗栖 俊典 十林 悦子
吉田 敏史 田中 大三
出水万寿男 萩原 章伸
青木ハルコ 結城 祥子
上羽 登子 吉田 哲也
上羽 裕輔 和田侑里奈
福田 勝也 徳永 清美
吉田 由子 浅山 亜季

◆岩田公民館

宮本 晋治 吉田 尚人
那須 路大 稗田 訓久
榎本 良太 天野 保雄
田城 賢司 谷口 幸男
岡崎 陪生 矢間 政斗
米田美恵子 栗山 光英
鳥羽 崇之 鈴木 大樹

◆市ノ瀬公民館

吉田 隆宏 吉田 千尋
中戸川恵子 由良 勝哉
池田 節生 中田健太郎
中田 博昭 松井 孝恵
深見 哲生 栗山 雅充
山本 祥央 千葉 芽伊
木村 忠美 中山 貴久
中尾 純子 五味 利旭
小西 英之 沢口 徹
三栖 将史

◆青少年育成町民会議

会長 上羽 寛

◆体育協会

会長 谷端 清

◆補導委員連絡会

会長 田中 利典

◆連合婦人会

会長 沖田 公子

◆文化協会

会長 田中 利典



子どもついで

『春』

市ノ瀬小学校5年

石水 千瑛

わかれの時

わすれな草の

白い色



富田川歌壇

(投稿歓迎)



余生あり棚田の蝌蚪と戯れむ
 どの実にも雹の傷跡梅無残
 足元は既に皮ぬぎ竹真青
 土手の句碑重き雲たつ梅雨の入
 水張ればすぐ田蛙の声揃へ
 うぐいすの二夕声三声昼餉かな
 スリツバのみなちぐはぐに火蛾の夜
 採りやすい場所譲られて梅採女
 枇杷採りに齢も愚痴も忘れけり
 百年を越えし古株お茶を摘む
 板橋にしやがめば蜻蛉増ゆるかな
 ヘルパさん季節運んで豆御飯

城戸 杉生
 射場 典子
 岡本 美恵子
 片倉 美智子
 出羽 智香子
 出羽 鶴枝
 宮内 信子
 本西 満穂子
 山根 八栄子
 和田 厚子
 山本 陽子
 木村 圀夫

図書館からのお知らせ 問 上富田町立図書館 ☎47-1790

本の紹介

『名医が教える 強い心臓・血管のつくりかた』

杉岡 充爾/監修 リベラル社



日本人の死因ランキング1位は「がん」、2位は「心疾患」だそう
 です。心臓病を遠ざけるためには、生活習慣の見直しが必要
 ではありません。血管を強くするおすすめの食べ物として、
 血管の老化防止にはブロッコリー、高い抗酸化力を持つトマト、
 豚肉やほうれん草には血管を広げる効果があります。まずは食生活の改善を
 心がけ、血管を若返らせる努力を始めてみませんか？

富田川歌壇

(投稿歓迎)

機内より雲の透き間に姉が撮る

立山連峰 雪に包まれ

物価高スーパーに入りりうろうると

半額の竹輪迷わずかごに

山口さと江

稗田 満代

今月のベストテン

- | | | |
|---------------------------|--------|----------|
| 1. イン・ザ・メガチャーチ | 朝井 リョウ | 日本経済新聞出版 |
| 2. 謎の香りはパン屋から2 | 土屋 うさぎ | 宝島社 |
| 3. 青天 | 若林 正恭 | 文藝春秋 |
| 4. 大河の一滴 最終章 | 五木 寛之 | 幻冬舎 |
| 5. 謎の香りはパン屋から | 土屋 うさぎ | 宝島社 |
| 6. 熟柿 | 佐藤 正午 | KADOKAWA |
| 7. カフェーの帰り道 | 嶋津 輝 | 東京創元社 |
| 8. 月がきれいな夜に、誰かに思い出してほしかった | 川代 沙生 | サンマーク出版 |
| 9. 暁星 | 湊 かなえ | 双葉社 |
| 10. 考えてはいけないことリスト | 堀田 秀吾 | フォレスト出版 |



教育奨学金追加募集のご案内

募集期間

6月1日(月)～26日(金)

資 上富田町に住所を有し、貸与が必要と認められる方

貸与月額 (予定)

高等学校 1万円

大学等 3万円

貸与期間 正規の在学期間中(毎年更新手続きが必要)

申 教育委員会事務局で書類配布・受付

申請書の提出

・奨学生願書(本人および連帯保証人2名の署名・捺印が必要です)

※連帯保証人2名のうち1名は奨学生の父母等を定めてください。

もう1名は、奨学生の父母等と同一世帯以外の方です。

・最新年度の年度課税証明書(奨学生と同一世帯で所得のある者全員および連帯保証人)

在学証明書

その他

なお、貸付認定は、規則に基づき審議会の審議のもとに貸付可否が決定されますので、ご了承ください。

詳細については、町ホームページをご確認ください。

問 教育委員会事務局

☎ 47・5930

南紀の台公民館

伝統文化めぐり

参加者募集

行程 大阪歴史博物館・天満天神繁昌亭「落語」

※昼食は京阪シティモールで自由食

時 7月16日(木)

集 南紀の台公民館

7時30分発～19時15分着

定 先着40名

費 6000円(昼食代は含まれません)

申 参加費を添えて南紀の台公民館へお申し込みください。

南紀の台在住の方

6月8日～6月26日まで

町内の方

6月15日～6月26日まで

受付時間

9時30分～17時まで

問 南紀の台公民館

☎ 34・7227



朝来・南紀の台公民館共催

前期グラウンド・ゴルフ大会

参加者募集

時 6月14日(日)

8時30分受付開始

9時00分競技開始

(雨天決行)

場 上富田スポーツセンター
屋内イベント広場

費 無料

申 事前に朝来または南紀の台公民館へお申し込みください。

(土・日を除く、朝来公民館9時～16時、南紀の台公民館9時30分～17時)

LINEでの申し込みも受け付けております。

QRコードから朝来公民館LINEアカウントを友達追加してお申し込みください。(LINEは朝来公民館への申し込みになります。)

時 6月12日(金)

問 教育委員会事務局



朝来公民館

☎ 47・5930

南紀の台公民館

☎ 47・0545

南紀の台公民館

☎ 34・7227

福山美千代さん陶芸作品展

朝来在住の福山美千代さんの作品をロビー展示しています。

織部焼や黄瀬戸焼などの、普段使いのできる器をぜひお楽しみください。

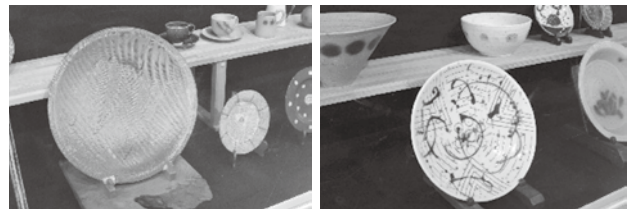

期 6月30日(木)まで

平日8時30分～17時15分

場 上富田文化会館 1階ロビー

問 教育委員会事務局 ☎ 47-5930

歩かない古道巡り

朝来公民館

4月11日、令和7年度行事の古道歩きを実施しました。今回は、町内にたくさんある史跡や王子跡などを、マイクロバスで巡る、という、初めての試みです。

町内にもたくさんある史跡のうち、八上王子跡、田中神社、稲葉根王子跡、一瀬王子跡、大沼大橋の石板、弘法の井戸まで、全部で6カ所を、上富田ガイドの会鈴木善平氏の案内で巡りました。存在は知っていても実際行ったことがなかったり、由来まで知らなかったりするようなところばかりで、身近な史跡に触れながら、いにしえに心をはせた一日でした。

田中神社の楠木の洞に埋まりそうになっている手水鉢の一部をかすかに見ることができました。また、国道42号線横に見えている大きな石板、実は、元々は橋だった、と驚きのお話も伺うことができました。

昼食休憩は、道の駅くちくまのでとりました。こちらも、あまり寄ることがなかったり、寄っても食事を

とることがなかったりで、町内の道の駅体験にもなりました。

今回は、熊野古道を歩くのではなく、それぞれの史跡間はマイクロバスで移動としたことで、脚力に自信のない人も安心して参加できた、町内の史跡について深く知れた、と好評でした。



水垢離体験場



八上王子跡



田中神社



ちびっこひろばの様子

南紀の台公民館

子育て支援事業

南紀の台公民館では、交流室において子育て支援事業を実施しています。

「ママのおしゃべり会」

(毎月1回)

育児真っ最中の現役ママが中心になって、育児の悩みや情報交換、日頃気になっていることなどについて話をしていきます。パパや妊娠中の方もお気軽にご参加ください。

「子育てサロン」

(毎週2回)

火曜日と木曜日に午前は2時間、午後は2時間、お話し相手のようなかたちでパパやママを迎えるスタッフが滞在しています。スタッフはボランティアで、交代で入っています。(スタッフ、募集中!!)

南紀の台公民館の子育てサロンやイベントを通して、ママ達の交流が生まれ、つながりが広がっていくようにと、これらの取り組みに力を入れています。

開催日については上富田町公式ラインで周知させていただきますので、お気軽にご参加ください。

「ちびっこひろば」

(毎月1回)

5月には、ご家族総出の「ファミリー手形アート制作」を開催しました。紙に写し取ったみんなの手形を、大きな象と子象さんに変身させるアートです。10組の家族、総勢37人の参加。手形を写し取るときは大騒ぎで、スタンプも大奮闘。このような催しを、毎月内容を変えて行っています。親子で楽しんでもらう読み聞かせ会や、小児救急講習では消防自動車も展示してもらいました。(ちびっこひろばは、材料準備やスタッフ等の関係で人数制限をさせていただきます。)



ママのおしゃべり会の様子

町内各公民館で作品展が開催されました

岩田公民館 2月14日(土) 15日(日)

今回も、多彩な作品が会場いっぱいに展示されました。2日間で326名の参観者があり、盛況のうちに終わることができました。



市ノ瀬公民館 2月15日(日)

公民館主催の体験研修で制作した作品の展示ができました。また、小学校のクラブ作品や地域の新しい団体からのたくさんの出展があり、広がりを感じました。そのためか、作品数、出展者数、入場者数とも昨年より少し増えていました。



生馬公民館 2月28日(土) 3月1日(日)

天候にも恵まれ盛況を博し延べ255名の方が来館されました。地域の方々の文化作品の発表の場であるとともに地域の皆さんの交流の場にもなっており、作品を前にして親交を深められていました。



朝来・南紀の台公民館 3月7日(土) 8日(日)

両公民館の合同作品展が開催されました。南紀の台公民館での初めての開催となりました。

総作品点数655作品、総来場者数320名と、見ごたえのある作品展となりました。



田辺消防署
上富田分署からのお知らせ

危険物安全週間
6月7日①から13日②
までの一週間は危険物安全週間です。

推進標語

『つかみ取れ！
めざす無事故の頂を』

近年、危険物に係る火災および流出事故の原因をみると、維持管理や操作確認が不十分であるなど、人的要因によるものが多くなっています。

こうした事故を未然に防止するため、毎年6月の第2週を「危険物安全週間」とし、危険物の取り扱いに対する安全意識の高揚および啓発を図っています。

危険物

ガソリンや灯油、軽油は、私たちの暮らしの中の身近な「危険物」です。「危険物」は、火災を発生させる危険性が高いため、消防法令で貯蔵や取扱いの方法が定められています。

セルフ式ガソリンスタンドでの注意

⚠ガソリンスタンドでの「つい・うっかり」は危険行為

セルフスタンドの給油設備には、必ず「静電気除去シート」があります。給油の前にしっかりと触れてください。静電気除去シートに「うっかり」触れないまま給油しようとすると、静電気が原因で火災が起きる可能性があります。



⚠ガソリンスタンドでの誤給油

セルフスタンドの普及に伴い、ガソリンを入れるはずの軽自動車に軽油を入れるなどの誤給油がしばしば起きています。誤給油は故障の原因となるだけでなく、間違つて入れた燃料を抜く際に火災が起きた例もあります。

セルフスタンドのノズルカバーやノズル受けには、誤給油を防ぐため、ハイオクガソリンは黄、レギュラーガソリンは赤、軽油は緑、灯油は青に色分けされています。

ます。これらをしつかり確認して、誤給油をしないように気を付けましょう。

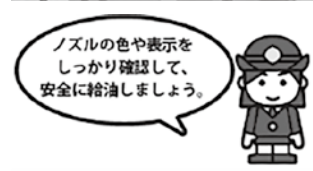

ガソリンを携行缶で購入される皆様へ

ガソリンの適正な使用を徹底するため、ガソリンを携行缶で購入される際、本人確認（運転免許証の提示など）、使用目的の確認を行うことが消防法で義務付けられています。

ガソリン携行缶

灯油用ポリ容器
ガソリンは、灯油用ポリ容器に入れることはできません!!

セルフスタンドにおいても、ガソリン容器への替替えは、ガソリンスタンドの従業員が行う必要があります!!

★緊急時（火災・救急・救助）は、局番なしの119番へ
問 田辺消防署上富田分署
☎ 47・0119番へ

田辺市消防本部
YouTube
公式チャンネル



**令和8年度
第2回自衛官候補生募集案内**

試験項目	区分	受付締切日・試験日・試験方法	試験会場（予定）
自衛官候補生	男子 女子 (一般のみ)	受付締切日 6月25日① 試験日 7月5日② ～ 7月7日③ 試験方法 筆記Web試験	各自宅等
身体検査 口述試験	日程 ① 7月10日④ ② 7月11日⑤	時間・内容 身体検査および経歴評定、 口述試験、適性検査 8:00～17:00	場所 和歌山県民文化会館 3階特設会議室

※受験資格等詳細については左記にお問い合わせください。

問 自衛隊和歌山
地方協力本部田辺
地域事務所
☎ 24・6219



有料広告



有料広告



大谷総合センターから
お知らせ

大谷総合センターに、ヘルストロンとマッサーージュチエアを各1台設置しました。お気軽にご利用ください。

時 月～金

(閉庁日は除く)
9時～16時30分
(12～13時は除く)

問 大谷総合センター

☎47・0366



今月の納税

税目

町県民税(第1期)

◆納期限

6月30日(火)

※納期が過ぎても納付が確認できなかつた時は、延滞金がかかる場合があります。納税はお早めに。

問 税務課 収納班

(6番窓口)

☎34・2371

町県民税(住民税)の
税額決定通知発送

(ご案内)

6月中頃、令和8年度町県民税(住民税)の課税対象者へ税額決定通知を発送します。

お手元へ届きましたら内容をご確認いただき、納税へのご協力をお願いします。
*非課税の方へは税額決定通知は送付されません。

問 税務課 課税班

(6番窓口)

☎34・2371

巡回職業相談会を開催します

職業について相談したい方、雇用保険受給中の方は、お気軽にご相談ください。

時 6月18日(木)

13時30分～15時30分

場 大谷総合センター相談室

問 西牟婁振興局

地域づくり課

☎26・7910

生活相談会を開催します

「生活のこと」「仕事のこと」について、お悩みの方、お気軽にご相談ください。

時 6月16日(火)

13時30分～15時30分

場 大谷総合センター相談室

問 西牟婁振興局

総務福祉課

☎26・7931



お誕生
おめでとうございます



坂本 珠菜(尚也・皆里) 朝来

小林 龍生(勢生・志保) 生馬

原口 楓菜(雄人・幸穂) 上富田町

岡田 燈和(太平・瑠奈) 上富田町

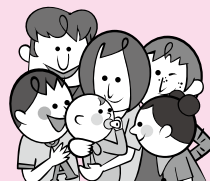

ご結婚
おめでとうございます



竹田 拓都 岩田
辻 麻里花 岩田



おくやみ
申し上げます



小藪 昌男 73歳 岩田
山本 惠美子 91歳 市ノ瀬
山際 貞雄 83歳 生馬
橋本 勝 79歳 朝来
浅山 佳哉子 96歳 朝来
菅谷 将秀 75歳 朝来
林 逸子 92歳 生馬
尾崎 雅敏 76歳 朝来
石寄 真 49歳 朝来

上富田町届出(4月分)



上富田町の人口と世帯数
令和8年4月末現在

		前月比
総数	15,652人	-4
男性	7,494	+4
女性	8,158	-8
世帯数	7,701	+15



https://kyushu.env.go.jp/wildlife/mat/m_2_3.html



①個人で除去する際は、花が咲いていることを確認し、地上部のみを刈り取ってください。
 ②根ごと掘り取る場合は、その場でゴミ袋に入れたまま数日、日光に晒すなどして枯死させてから運んでください。
 ③地区などの団体で除去する場合の手続は、上富田町振興課または環境省田辺管理官事務所（0739・34・5061）へお問い合わせください。

取扱いに注意しながら除去しよう

オオキンケイギクとは
 ・明治中期に、観賞用・緑化用として持ち込まれ定着しました。
 ・なぜ駆除しないといけないの？
 ・繁殖力の強い外来植物が、在来種の脅威となっており、河原などの草地に生えるツツザキヤマジノギク、カワラサイコ、カワラナデシコ等の希少な植物を守るため、各地で外来植物の駆除活動が行われています。

**みんなで駆除しよう
オオキンケイギク**

オオキンケイギクの見分け方

花

小花が集まった頭状花で、直径は5～7cm。花びら(舌状花)はオレンジ色で、先は不規則に分かれます。八重咲きの品種もあります。

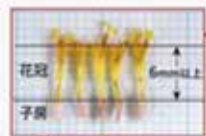

種子(果実)

扁平で翼があります。ひとつの頭状花からたくさんの種子ができて、飛び散ります。



30～70 cm

どこに生えているの？

道ばたやのり面、河川敷、空き地など、日当たりの良いところに群落をつくります。

茎葉

葉の柄は短く、多くの場合、対になっています(対生)。



根生葉(根元の葉)

生えはじめは細長いへら状で、成長が進むにつれて3～5枚の小葉に分かれます。花時には枯れていることもあります。



開花期 5～7月

暖かい地域では、5月初旬に咲きはじめます。

結実期 6～9月

群落が満開の頃には、すでにたくさんの種子ができています。

「かみとんだ地域元気活性化商品券」のご使用はお済みですか？

エネルギー・食料品価格等の物価高騰の影響により町内の消費が低迷している中、町内における消費を喚起し地域経済の活性化を図るため、対象者に12,000円分の商品券を支給させていただきましたが、使用期限が近づいていますのでお確かめください。

また、不在等により商品券を受け取れていない方については、本人確認書類を持参の上、振興課⑧番窓口までお越しください。

使用期間 **6月30日(火)まで**

